1
VERDE

FILARI ALBERATI SU VIA G. PERONI

Populus nigra Italica
numero: 33 piante

magnolia grandiflora gallisioniensis
numero: 27 piante

PARCHEGGIO PER ACCREDITAMENTI (ingresso/uscita via peroni)

prunus
numero: 23 piante

Orniello (fraxinus ornus)
numero: 37 piante

AREE VERDI "PATIO" EDIFICIO UFFICI AREE VERDI RESIDUALI

Agrifoglio(ilex aquifolium)
numero: 28 piante

Viburnum tinus
numero: 10 piante

AREE VERDI LIMITROFE ALLA TORRE PER TELECOMUNICAZIONI

Cedro del Libano (cedrus libanti)
numero: 7 piante

AREE VERDI RESIDUALI

Cipresso (Cupressus)
numero: 53 piante

NUMERO TOTALE PIANTE: 218 piante

AREE PARCHEGGI GREEN PAVE'

	SUPERFICIE
AREE PERMEABILI A VERDE PRIVATO	12.685,03 mq
AREE PERMEABILI DESTINATE A PARCHEGGIO	12.818,49 mq
TOTALE SUPERFICI PERMEABILI	25.503,53 mq

MASTERPLAN PIANTUMAZIONI E PARCHEGGI VERDI

2
PRODUZIONE FOTOVOLTAICA

IMPIANTO FOTOVOLTAICO

POSIZIONE	Pot. Installata Pannelli [kW]	Pot. Installata Inverter [kW]	Produzione Annua [MWh]	N° Pannelli
DATACENTER A	702.53 Kw	600 kW	553.5 MWh	1615
DATACENTER B	702.53 Kw	600 kW	553.5 MWh	1615
DATACENTER C	344.98 Kw	240 kW	278.0 MWh	793
DATACENTER D	344.98 Kw	240 kW	278.0 MWh	793
DATACENTER E	344.98 Kw	240 kW	278.0 MWh	793
TOTALE	2440 Kw	1920 kW	1941.0 MWh	5609

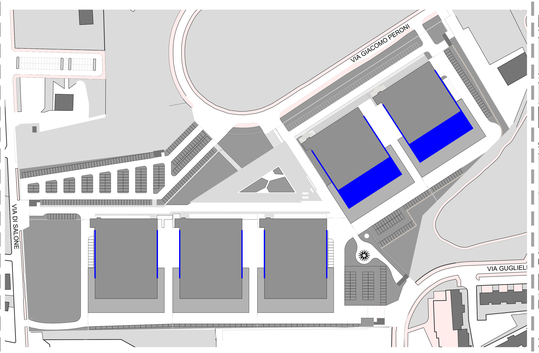

MASTERPLAN IMPIANTO FOTOVOLTAICO

3
GESTIONE RISORSA IDRICA

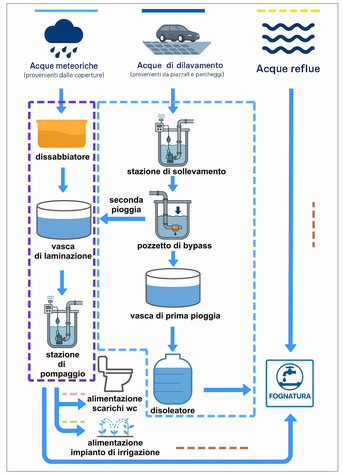

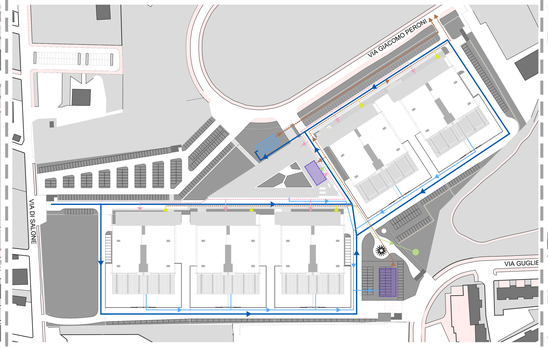

MASTERPLAN CICLO INTEGRATO DELLE ACQUE

4
CONDIZIONAMENTO

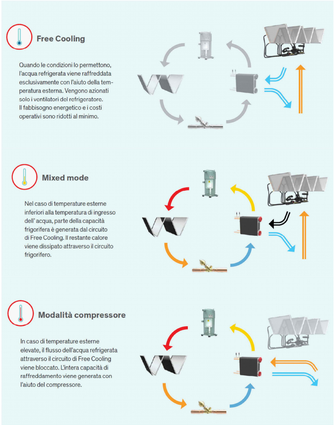

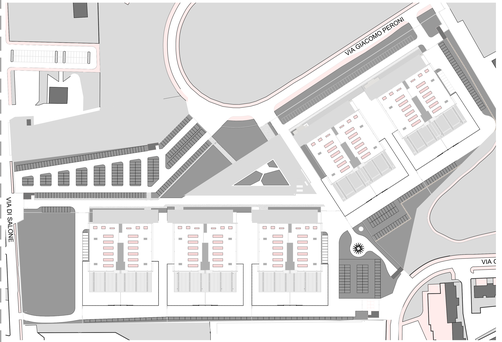

MASTERPLAN IMPIANTO CONDIZIONAMENTO CHILLER

5
RENDERING - FOTOINSERIMENTI

COMUNE DI ROMA (RM)

VERIFICA DI ASSOGGETTABILITA' A VIA

ID PROCEDIMENTO: 13164
Procedimento di Verifica di assoggettabilità a VIA ai sensi dell'art.19 del D.Lgs.152/2006 relativa al progetto "Installazione di Gruppi Elettrogeni presso il Data Center Aruba sito nel Comune di Roma, Provincia di Roma, in località Tecnopolo Tiburtino"

DOCUMENTAZIONE INTEGRATIVA A SEGUITO DELLA RICHIESTA m amb.CTVA REG. UFF. U. 0000619 del 20-01-25

11 - BIODIVERSITÀ E PAESAGGIO

11A

TITOLO
TAVOLA DI SINTESI CONTENUTI PROGETTUALI

SCALA: 1:1000
DATA: 05/05/2025

ENTE PREPOSTO
MINISTERO DELL'AMBIENTE E DELLA SICUREZZA ENERGETICA

SOGGETTI CONVOLTI

Proponente
Aruba S.p.A.
Via G.Gamerra n 15
24036 Ponte S. Pietro (BG)

Progettista
Ambiente S.p.A.
Via Tibullo n. 2
24124 Bergamo
Tel 035/4283970

Arch. Fabio Biancucci
Via Ardeatina n.
00040 Pomezia (RM)
Tel. 3470758825

CHIARIMENTO TECNICO
Inoltre su documenti già prodotti sono state apportate modifiche che vengono realizzati